

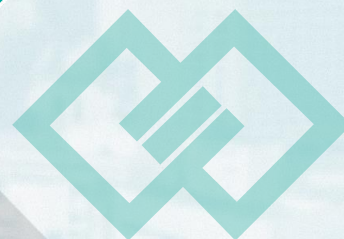

# GRUPO CCT

COMPAÍA CONSTRUCTORA DE TIJUANA





**GRUPO CCT**  
**COMPañIA CONSTRUCTORA**  
**DE TIJUANA S.A. DE C.V.**





**GRUPO CCT**  
COMPAÍA CONSTRUCTORA DE TLUANA

# CARATULA EMPRESARIAL

RFC: CTI031024FY2

I.M.S.S.: G0670293101

Domicilio Fiscal: Av. Xicotencatl #444,  
Col. Faros C.P. 91709 Veracruz, Veracruz.

Representante Legal:

FATIMA DANIELA MARTINEZ MARTINEZ

Teléfono Móvil: 229 115 6399

Email: [dirección@cctgrupo.com](mailto:dirección@cctgrupo.com)

[constructora@cctgrupo.com](mailto:constructora@cctgrupo.com)



# CONTENIDO



**5-6**

**INTRODUCCIÓN**

**14-16**

**NUESTROS  
SERVICIOS**

**7**

**MISIÓN Y VISIÓN**

**17**

**NUESTROS  
CLIENTES**

**8-10**

**POLÍTICAS**

**18-56**

**PROYECTOS  
DESARROLLADOS**

**11**

**RED DE  
COLABORADORES**

**57-61**

**PROYECTOS  
ACTUALES**

**12**

**ALIANZAS  
ESTRATÉGICAS**

**62**

**REFERENCIAS**

**13**

**TRABAJOS DE  
GRUPO CCT**

**63**

**CONTACTO**



# **COMPañIA CONSTRUCTORA DE TIJUANA S.A. DE C.V.**

**Surge en el año 2003 como empresa especializada con un amplio giro. Entre las principales actividades que desarrolla el Grupo CCT, se encuentran particularmente, la Construcción, Mantenimiento, Obra civil, Arquitectura, Ingeniería Urbana, Seguridad Industrial, Instalación de Maquinaria, Equipo Eléctrico y Mecánico.**





# QUIENES SOMOS

- ◆ **Somos una empresa 100% mexicana, Integrada por un grupo de profesionistas con amplia experiencia.**
- ◆ **Tenemos el firme propósito de ofrecer a todos nuestros clientes una extensa gama de servicios y suministros con la calidad y profesionalismo que nos identifica.**
- ◆ **Creemos en la excelencia, y con esa idea trabajamos día a día.**
- ◆ **Podemos ser parte integral de sus objetivos a corto y largo plazo, porque sabemos que de nuestra mano su éxito está asegurado.**





## **MISIÓN**

**Proporcionar a nuestros clientes la mejor atención y servicio buscando siempre la mejora continua con personal certificado, brindando lo que merecen al contratar nuestros servicios.**



## **VISIÓN**

**Ser la mejor empresa al proporcionar servicios y suministros. Con excelencia en todas las áreas relacionadas con la industria en general, teniendo como principal fortaleza el respaldo de nuestros asesores y técnicos certificados en cada área de sus necesidades, contando así con un excelente equipo de trabajo, donde el cliente es el mayor beneficiado al contratar nuestros servicios.**





GRUPO CCT

# POLÍTICA DE CALIDAD

En **Grupo CCT** basamos nuestra Política en alcanzar la satisfacción del cliente fundamentada en el cumplimiento total de sus requerimientos cumpliendo con los requisitos de calidad, seguridad y protección ambiental, para la cual se compromete a tener personal competente en cada una de las actividades que afecten la prestación de los servicios de Ingeniería y/o Construcción ya mejorar continuamente el sistema de gestión de calidad implementado.







# POLÍTICA AMBIENTAL

**Garantizar la prestación del servicio, siendo más consciente de la importancia que tiene el medio ambiente y de las actividades que pueden llegar a alterarlo reduciendo al máximo el impacto ambiental que pudiera repercutir en él.**



# **POLÍTICA DE SEGURIDAD**

**Tenemos el compromiso de conservar la integridad física y mental.**

**En esta empresa laboran actuando con sentido preventivo y actitud positiva para reducir los riesgos de trabajo dentro y fuera de las instalaciones.**

**Como sistema principal educar y entrenar a su personal en el desempeño de su trabajo en forma segura y eficiente.**





GRUPO CCT

# RED DE COLABORADORES

El **Grupo CCT** esta conformado por perfiles de colaboradores para desarrollar proyectos y servicios de crecimiento empresarial nacionales e internacionales de forma segura y estable.





# ALIANZAS ESTRATEGICAS



# **TRABAJOS DE GRUPO CCT**

## **En MÉXICO:**

**Baja California**

**Chihuahua**

**Sinaloa**

**Coahuila**

**Durango**

**San Luis Potosí**

**Zacatecas**

**Michoacán**

**Puebla**

**Hidalgo**

**Veracruz**

**Oaxaca**

**Chiapas**

**Tabasco**

**Quintana Roo**



## **En el Extranjero:**

**Estados Unidos**

**Nicaragua**





GRUPO CCT

# NUESTROS SERVICIOS

## Ingeniería Básica y de Detalle

| Instrumentación

| Civil

| Arquitectura

| Procesos

| Mecánica

| Eléctrica

| Tuberías

| Seguridad  
Industrial

| HVAC





# **SERVICIOS**

- ◆ **Diseño**
- ◆ **Ingeniería**
- ◆ **Construcción**
- ◆ **Pintura**
- ◆ **Mantenimiento**
- ◆ **Reparaciones**
- ◆ **Suministro**



# **CAPACIDAD DE FABRICACIÓN EN TALLER**



- **Capacidad máxima en horas al mes**
- **2,400 Capacidad de carga bajo techo 40 Ton.**
- **Altura de izaje bajo techo 6 m.**
- **Espesor máximo a soldar 5"**
- **Peso máx. sobre rodillos giratorios 100 Ton.**
- **Máximo espesor de corte con Plasma 2"**
- **Máximo espesor de corte oxi-gas 8"**
- **Diámetro máximo a soldar con SAW 4,6 m.**
- **Relevo de esfuerzos 100 ton, 4.6 m  $\phi$  , 25 m. de longitud**
- **Pruebas hidrostáticas hasta 12,000 PSI**
- **SAW máx. 1500 Amp DC MIG**
- **máx. 450 Amp AC/DC.**
- **Taladrado Max 2"**
- **Torno Horizontal 24" X 12"**







# NUESTROS CLIENTES





# NUESTROS CLIENTES

**ICA**



**TREN  
MAYA**

TSÍMIN K'ÁAK



**SEMAR**

SECRETARÍA DE MARINA





# PROYECTOS DESARROLLADOS





GRUPO CCT

# HOTEL PLANET HOLLYWOOD

**Grupo Aldesa ha firmado con la cadena Royalton un contrato por 91,383 millones de euros para la construcción del complejo hotelero conocido como PLANET HOLLYWOOD. Donde Grupo CCT es participe de la construcción del mismo.**

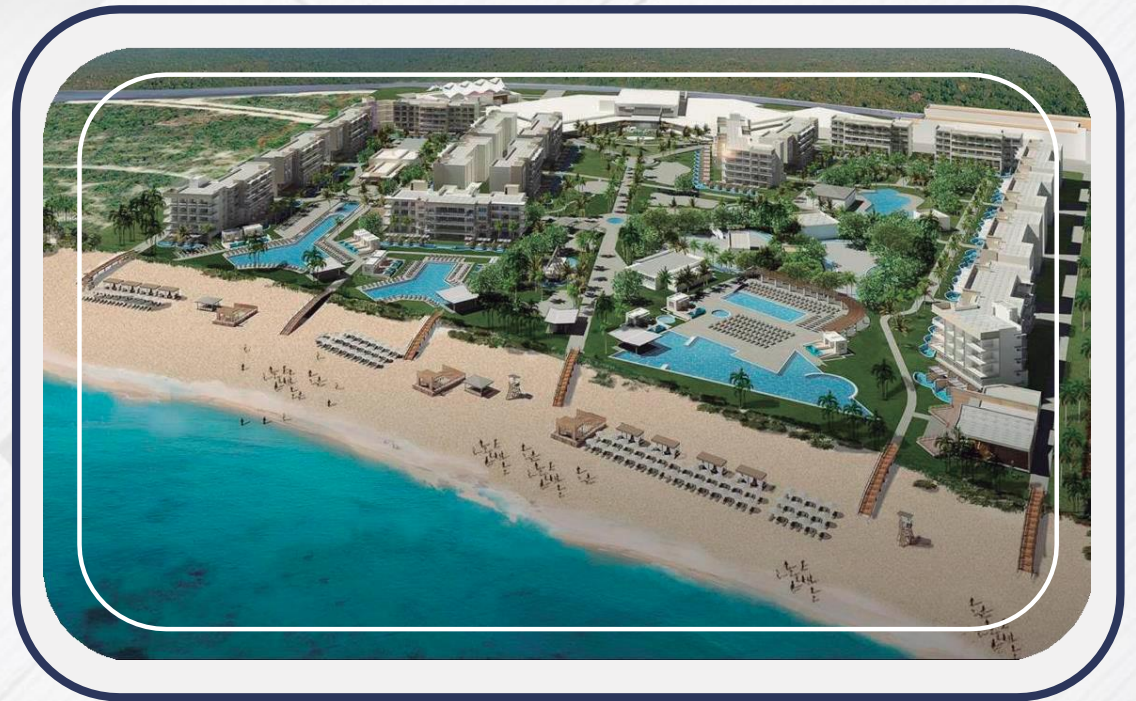



# REMEDIACIÓN VILLAHERMOSA, TAB.



- ◆ Limpieza de área afectada por hidrocarburo en LDD del pozotupilco.
- ◆ Limpieza de área afectada por actos vandálicos ocurrido en los km's. 0+800 y 0+820 del oleoducto de 10" de batería cinco presidentes.
- ◆ Limpieza de área afectada por derrame de hidrocarburos en acto vandálico ocurrido en el pozo.





# Convenio Pemex – Comesa en Trámite

## No. Proy.2005-1312:

**Ingeniería, Procura y Construcción para la del Complejo Procesador de Gas Poza Rica con capacidad de 7.2 MMPCD considerandolos arreglos necesarios para futuro crecimiento.**

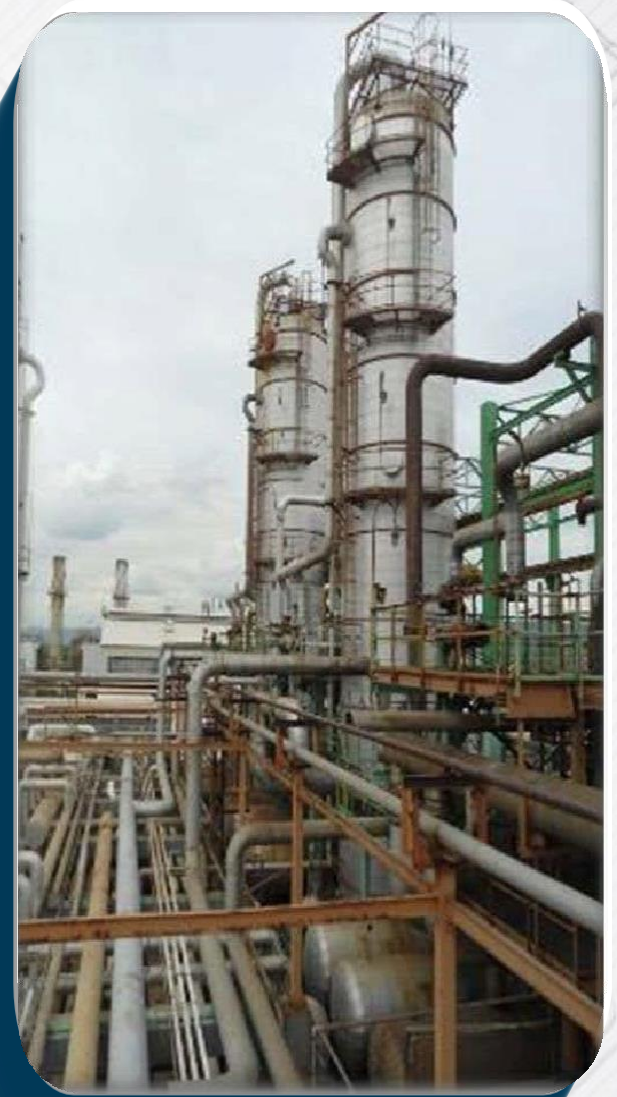



# Contrato Pemex –Buona Terra No. 424043833

## No. Proy.1018-1401:

**Construcción de la Estación de medición y control Xcaanda en el Activo Integral Veracruz.**

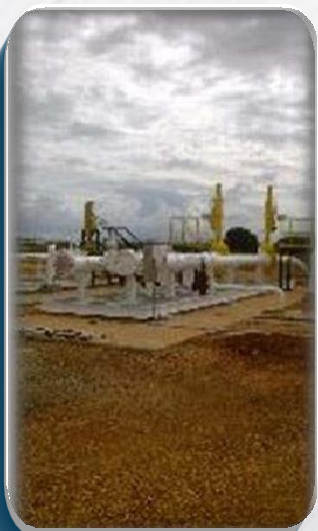





# Contrato Pemex -Comesa No.: 424100856

## No. Proy. 1001-1205

Ingeniería para un quemador elevado de alta eficiencia para instalarse en la central Turbinas Posa Rica II.





# **TRABAJOS REALIZADOS**







# ABENGOA



**PROYECTO 1102 EL FRESNAL ENTRONQUEAGUA PRIETA  
400KV 2.C. EL FRESNAL-CANANEA 230 K.V. 1.C. UBICADA  
EN CANANEA EL ESTADO DE SONORA.**





# CONSTRUCCIÓN Y ASESORIA DE MODELORAMAS



**Elaboración de modeloramas, para diferentes estados de la republica, incluye remodelaciones, construcciones, cambios de fachadas, levantamientos y planos arquitectónicos.**

# **MODELORAMAS CONSTRUIDOS: VERACRUZ**

- 1. ALAMO – POTRERO DEL LLANO 2**
- 2. ALAMO – LA ROCA**
- 3. ALAMO – POTRERO DEL LLANO**
- 4. ALAMO – ALAMO 1**
- 5. ALAMO – TEPETZINTLA**
- 6. ALAMO – CHAPOPOTE**
- 7. ALAMO – CALIFORNIA**
- 8. ALAMO – GARIZURIETA**
- 9. ALAMO – AZAHARES**
- 10. ALAMO – COLATLAN**
- 11. ALAMO – PUEBLO NUEVO**
- 12. ALAMO – INDUSTRIAL**
- 13. NARANJOS – CITLALTEPEC**
- 14. NARANJOS – LA CURVA**
- 15. NARANJOS – OZULUAMA**
- 16. NARANJOS – CHONTLA**
- 17. NARANJOS – LEO**
- 18. NARANJOS – CARDENAS**
- 19. POZA TICA – LAREDO**
- 20. TUXPAN – EL IDOLO (BETOS)**



# **PUEBLA**

- 1. 15 Huahuchinango - Xicotepec**
- 2. Huahuchinango - Huauchinango**
- 3. Huahuchinango - Necaxa**
- 4. Huahuchinango - Bravo**
- 5. Huahuchinango - Xicotepec Huauchi.**
- 6. Huahuchinango - Cumbres**
- 7. Huahuchinango - Tenango de las flores**
- 8. Huahuchinango -Sanjuan**
- 9. La uno - La ceiba**
- 10. La uno - La uno**
- 11. La uno - Lameza**
- 12. Launo - Agua fría**
- 13. Naranjos - Ozuluama**
- 14. La uno - Huasteco**
- 15. La uno - Aquiles**
- 16. La uno - MaAndrea**



**Modelorama**





# CHIHUAHUA

1. Chihuahua - COLINAS DEL RIO COL: LOMAS DEL SUR
2. Chihuahua - AV. TECNOLÓGICO, COL. TECNOLÓGICO 3
3. Chihuahua - ARMANDO B. CHAVEZ, COL. SALBARCA
4. Chihuahua - VOLCAN DE SAN JOSE, COL SAN ISIDRO PARAJES
5. Chihuahua - 16 DE SEPTIEMBRE, COL. 16 DE SEPTIEMBRE
6. Chihuahua - DUNAS DE VILVAO SUR, COL. PARAJES DE ORIENTE
7. Chihuahua - HACIENDA DE LAS MERCEDEZ COL. LAS HACIENDAS
8. Chihuahua - CARR. JUAREZ PORVENIR
9. Chihuahua - CARLOS DICKENS
10. Chihuahua - COL. PRADERA DE LOS OASIS
11. Chihuahua - SANTIAGO BLANCAS FRAC. ROMA
12. Chihuahua - ARROYPO DEL MIMBRE, COL. FELIPE ANGELES
13. Chihuahua - DIEGO VELAZQUEZ COL. D.V.
14. Chihuahua - TERCERA COL.TERCERA
15. Chihuahua - FRANCISCO VILLAREAL, COL FRANCISCO V.





# HOSPITALES



# SUPERVISIÓN EXTERNA



# CLINICA DE MAMA VERACRUZ NORTE



**Construcción  
completa de  
la clínica.**





# HOSPITAL DE TRAUMATOLOGÍA Y ORTOPEDIA

## HOSPITAL GENERAL DE ATLIXCO

---

**CONTRATO NÚMERO: SSEP-DOI-LPE-035/2014**

**DEPENDENCIA CONTRATANTE. SERVICIOS DE SALUD DEL ESTADO DE PUEBLA.**

**TIPO DE OBRA,,: CONSTRUCCIÓN DE OBRA NUEVA DE CENTRO DE SALUD CON SERVICIOS AMPLIADOS.**

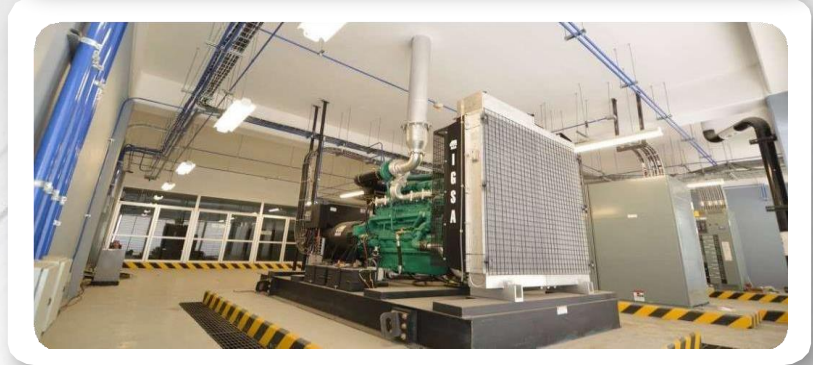

# **HOSPITALES REALIZADOS**

- **ESTOMATOLOGÍA DIF**
- **HOSPITAL PARA EL NIÑO POBLANO**
- **CENTRO DE REHABILITACIÓN Y EDUCACIÓN ESPECIAL “DIF”**
- **CASA LANIÑEZ POBLANA “DIF”**
- **HOSPITAL GENERAL TLATLAUQUITEPEC**
- **HOSPITAL GENERAL DE CHOLULA**
- **IMSS**
- **ISSSTE**
- **HOSPITAL GENERAL DE TEHUACÁN**
- **HOSPITAL GENERAL DE TEZIUTLÁN**
- **HOSPITAL DE PEMEX POZA RICA**





**CARRETERAS**





## **COLOCACIÓN DE CARPETA**



## **BACHEO SUPERFICIAL AISLADO**



## **BACHEO PROFUNDO**





# DESLAVE



# FOTOGRAMA DE MAQUINARIA





**REMEDIACIÓN**





- ◆ **REMEDIACIÓN AMBIENTAL Y TRATAMIENTO MEDIANTE PROCESOS FÍSICO, QUÍMICO Y BIOLÓGICO DE SUELOS CONTAMINADOS CON HIDROCARBUROS, LODOS PROVENIENTES DE PRESAS, DE CÁRCAMOS O DE TANQUES DE ALMACENAMIENTO CONTAMINADOS CON HIDROCARBUROS Y/O OTRAS SUSTANCIAS TÓXICAS Y PELIGROSAS.**
- ◆ **PERFORACIÓN DE POZOS PETROLEROS.**







# LIMPIEZA DE PRESAS, FOSAS Y CÁRCAMOS

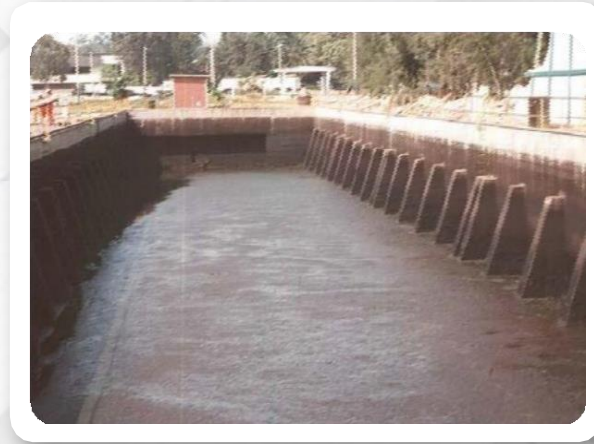
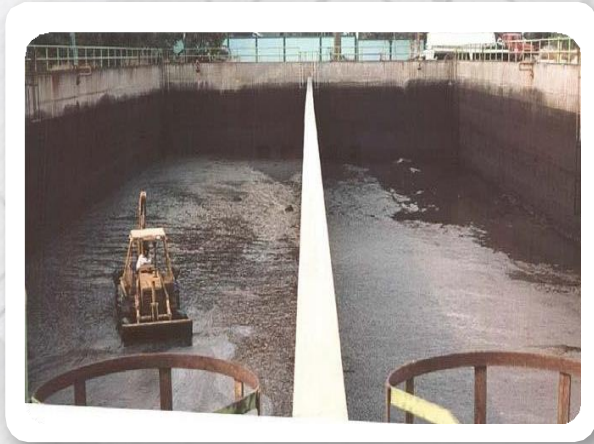

# RECOLECCIÓN

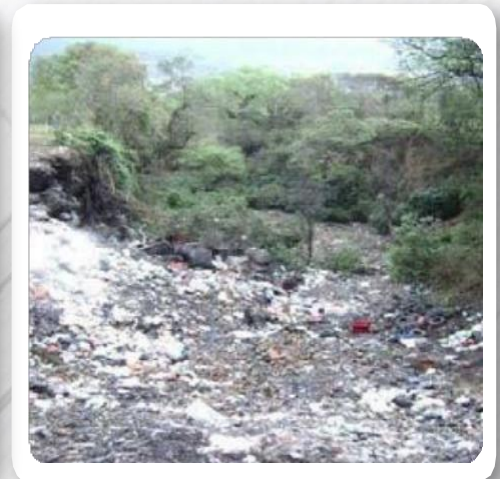
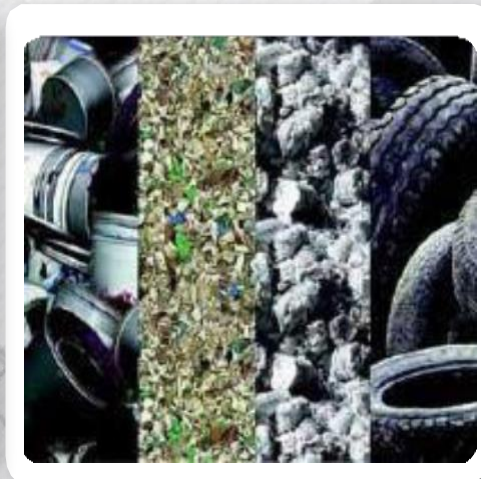

# ESTUDIOS AMBIENTALES

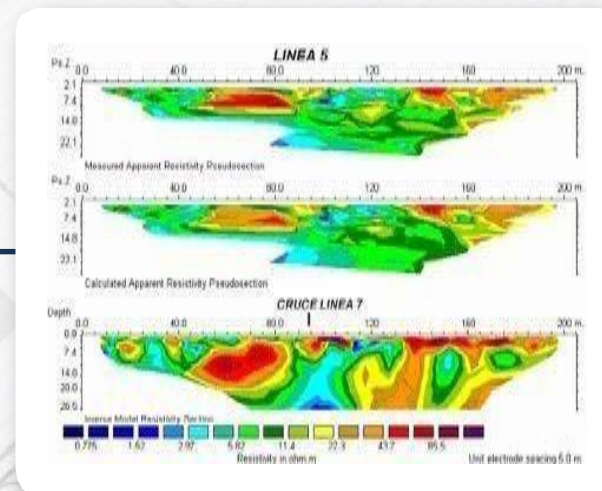
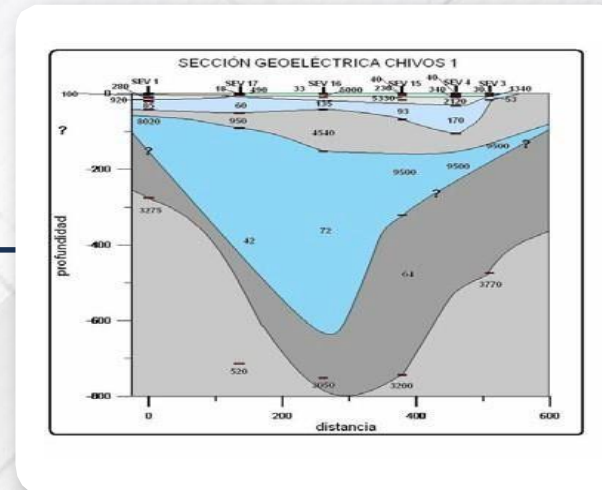



# CONSTRUCCIÓN Y DISEÑO

## PROYECTO RADAR DE VIGILANCIA AÉREA

### TZINACAN

**ESTE DISPOSITIVO SERÁ USADO POR LA SEMAR PARA CONTROLAR MEJOR SUS ZONAS COMO SECTORES, REGIONES Y FUERZAS NAVALES, ASÍ COMO REGIONES ESTRATÉGICAS TALES COMO LA SONDA DE CAMPECHE. PREVÉ EN UN FUTURO QUE SE UTILICE PARA LA CENTRAL NUCLEOELÉCTRICA EN LAGUNA VERDE.**





# **REFINERÍA DOS BOCAS**

## **PARAÍSO, TABASCO**







# REFINERÍA DOS BOCAS



- RP
- RSU
- RPBI
- RME
- EJECUCIÓN DE OBRA CIVIL
- TRABAJOS DE SOLDADURA EN TANQUES
- SERVICIO DE BOMBEO DE AGUA DENTRO DE ZONAS SATURADAS.



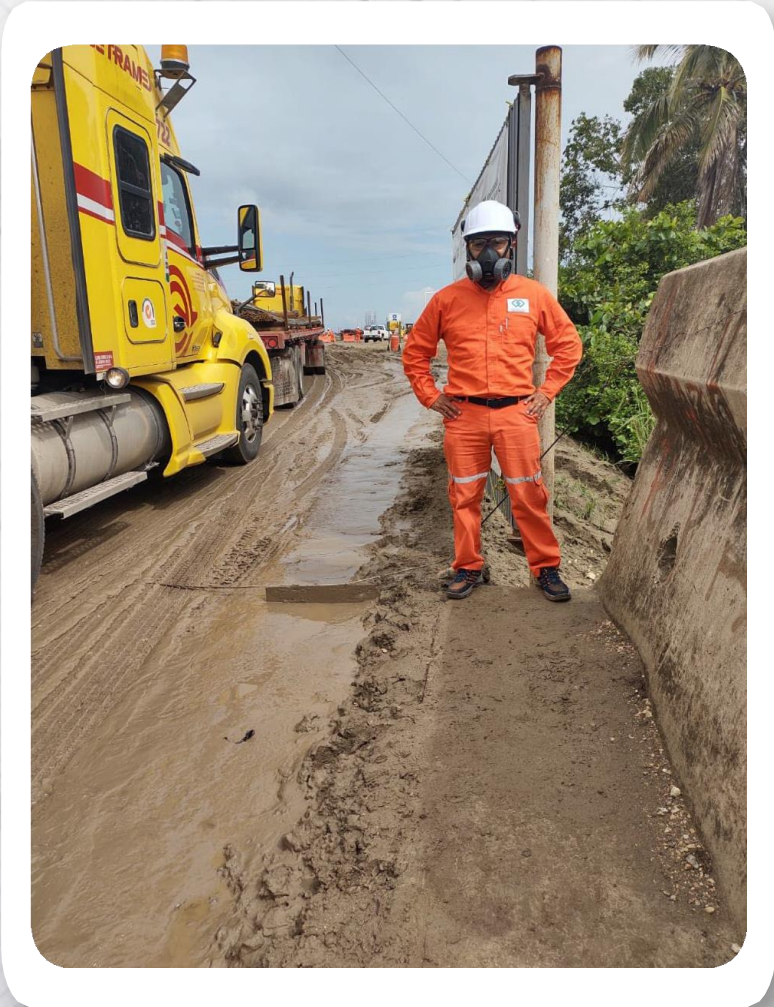

# PLANTA DE LODOS



**UBICADA EN EL KM.127 CON 30 HECTÁREAS  
DISPONIBLES CON CUATRO NAVES INDUSTRIALES  
LAS CUALES DOS TIENEN MEDIDAS DE 1000 M2 Y  
DOS MÁS CON 1500 M2.**

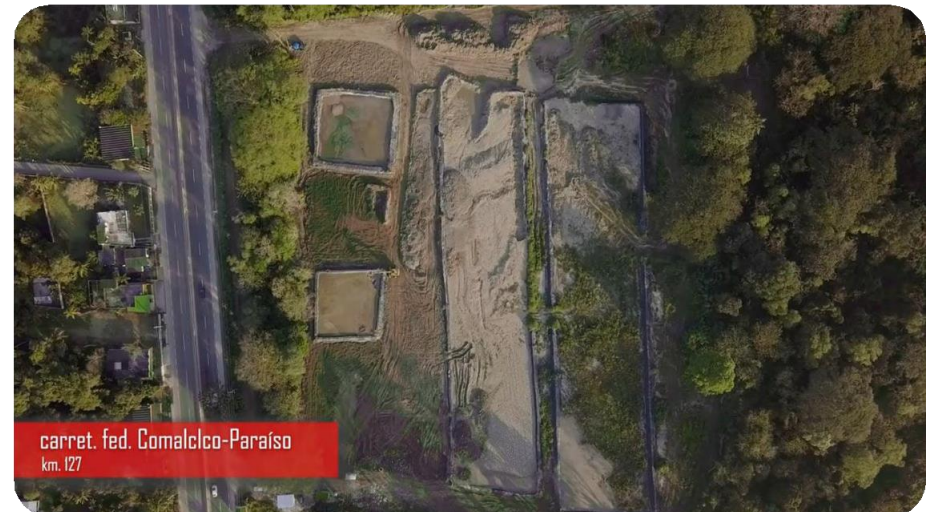
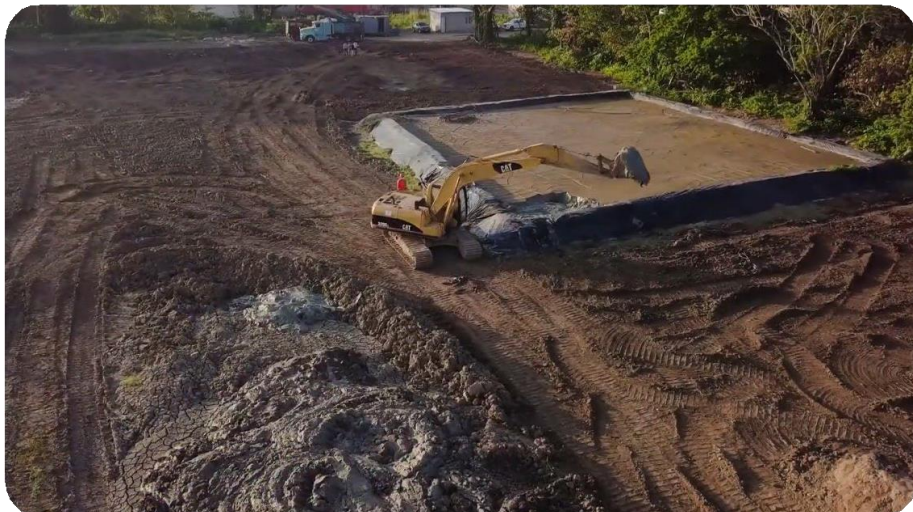

# **PATIO DE MANIOBRAS CON RÁPIDO ACCESO A LA REFINERÍA**



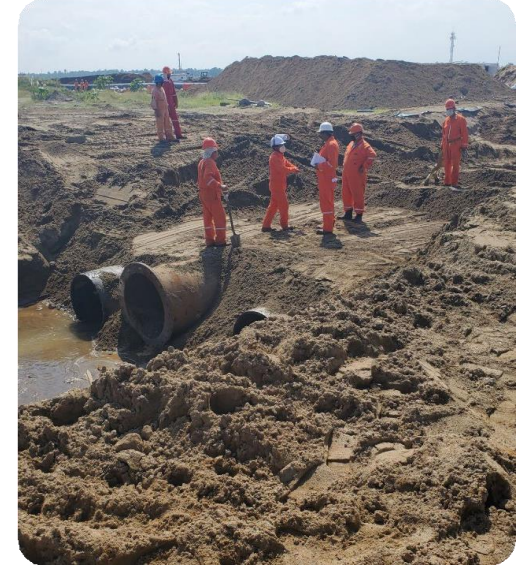



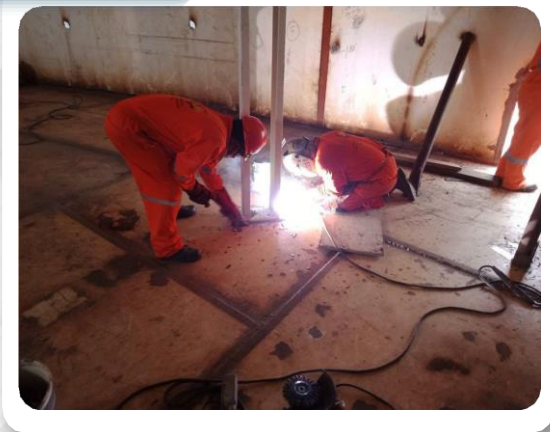
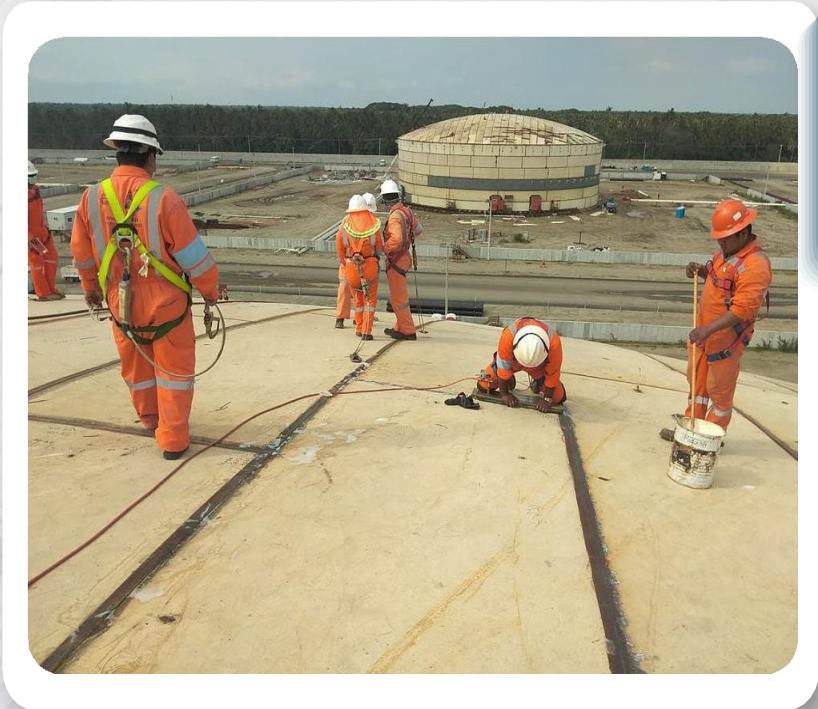
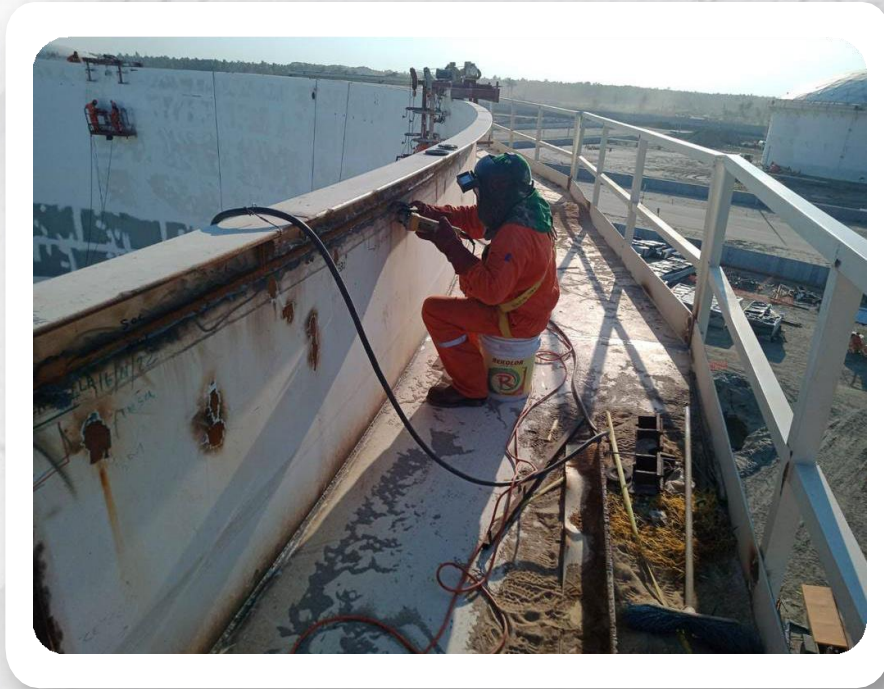
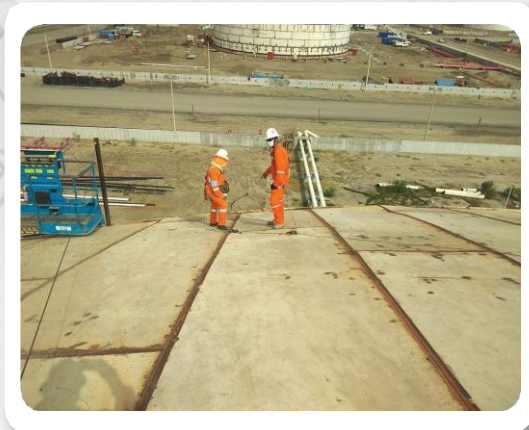

# GRUPO CCT

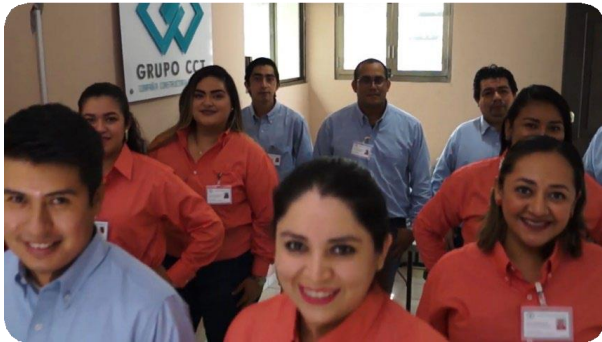



# OBRA TERMINADA



#OrgulloDosBocas



GOBIERNO DE  
MÉXICO

SENER  
SECRETARÍA DE ENERGÍA

[f](#) [t](#) [@](#) [v](#) [gob.mx/sener](#)





# TREN MAYA

# 2022



# **ACTUALMENTE COMPAÑÍA CONSTRUCTORA DE TIJUANA ESTA MANEJANDO TRES CONTRATOS EN EL ESTADO DE YUCATÁN**

---

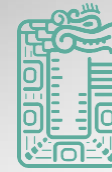

**TREN  
MAYA**



**GRUPO  
CCT**

- ◆ **TRABAJOS DE TERRACERÍA PARA EL ALMACENAMIENTO DE BALASTO EN KM.77+500 PARA EL PROYECTO TREN MAYA-T4, IZAMAL-CANCÚN.**
- ◆ **CONSTRUCCIÓN DE OBRA CIVIL PARA SISTEMAS DE SEÑALIZACIÓN, COMUNICACIONES DE VÍA FÉRREA Y FIBRA ÓPTICA, DE ACUERDO A LAS “SECCIONES TIPO PARA VÍA DOBLE ” ENSEGMENTOS DE 12 (DOCE) KILÓMETROS DE LONGITUD.**
- ◆ **CONFORMACIÓN DE BASE PARA ALMACENAMIENTO DE BALASTO PREDIO 127+000.**





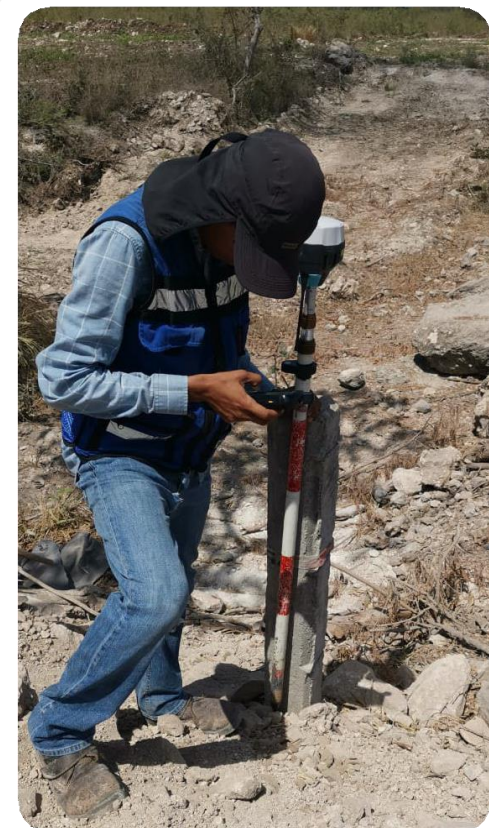



# REFERENCIAS

## **PEP-POZA RICA,VER.**

Ing. Alfredo Tapia Azuara

Ing. Ricardo Rodríguez Ramírez Ing.

Roberto Cortés Sánchez

Ing. Guisepe Zaneti Melo

Ing. Alejandro Leal Klevesas

## **PEPE-GTDH POZA RICA, VER.**

Ing. Alfredo Vargas Luna

Ing. Eduardo García Baeza

## **PGPB-OFICINAS CENTRALES VILLA HERMOSA,TABASCO.**

Ing. Armando Arenas Briones

Ing. José Manuel Alvarado Doria

## **PGPB-POZA RICA,VER.**

Ing. Federico Flores Fortuno Ing.

Gustavo Galván Pérez

Ing. José Alberto Bara Fano

Ing. JavierReyesPérez





**FATIMA DANIELA MARTINEZ MARTINEZ**

**REPRESENTANTE LEGAL**

COMPAÑÍA CONSTRUCTORA DE TIJUANA S.A. DE C.V.



OFICINA

**229 1476507**



CELULAR

**229 115 6399**



**[constructora@cctgrupo.com](mailto:constructora@cctgrupo.com)**

**[direccion@cctgrupo.com](mailto:direccion@cctgrupo.com)**



MATRIZ:

**Avenida Xicotencatl Colonia Faros  
No. 444 C.P. 91709 Veracruz, Veracruz.**

